

MOD.

LIRI
50

..... civ.....

**REGIONE
PIEMONTE**

ATTESTATO DI PRESTAZIONE ENERGETICA

ANAGRAFICA EDIFICIO

Comune: ARIZZANO
Indirizzo: VIA NUOVA INTRA PREMENO, 45

NCEU: f. 7 n. 707 sub. 8
Plano: n. 1 N. 2

Progettista:
Direttore dei Lavori:
Costruttore:

DATI GENERALI

Destinazione d'uso: E1 (1)
Anno di costruzione/ultima ristrutturazione: 2000
Tipologia edificio: appartamento
Volume lordo riscaldato (m³): 224,2
Superficie disperdente totale (m²): 178
Fattore di forma S/V (m⁻¹): 0,7939
Trasmittanza media superf. opache (W/m²k): 0,87
Trasmittanza media superf. trasparenti (W/m²k): 2,78
Zona climatica e Grad. Giorno: E / 2900
Superficie utile Su (m²): 63,5
Tipologia impianto di riscaldamento: Autonomo
Fonte energetica per riscaldamento: Gas naturale
Fonte energetica per acqua calda sanitaria: Gas naturale

FOTO

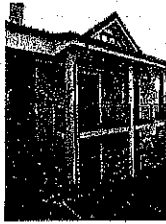

CLASSE ENERGETICA

Basso consumo

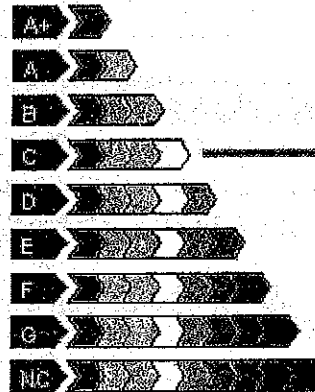

Alto consumo

Indice prest. energ. reale: 240,4503
Quota di energia coperta da fonti rinnovabili: 0 %

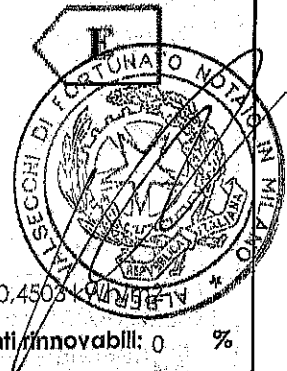

INDICI DI FABBISOGNO DELL'EDIFICIO

Fabbisogno di energia termica utile ideale =
159,3 kWh/m²



limite di legge 70 kWh/m²

Fabbisogno di energia termica primaria per
acqua calda sanitaria = 25,18 kWh/m²



EMISSIONI DI GAS AD EFFETTO SERRA

ETTARI DI BOSCO = 0,031 Ha

0 [Kg/m³anno] EMISSIONE DI CO₂ 13,8248 Kg/m³anno 100

RACCOMANDAZIONI

SISTEMA	INTERVENTO	PRIORITA'	TEMPO DI RITORNO
EDIFICIO			
IMPIANTO	Installazione caldaia condensazione e testine termostatiche		

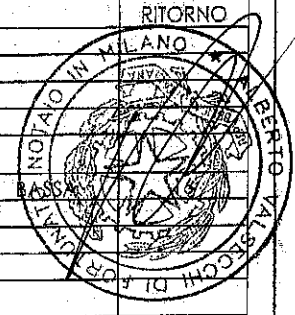

ORIENTAM



SCALA D

UFFICIO

ULTERIORI INFORMAZIONI ENERGETICHE

N. certificato: 2014 100819 0040

C)

Classe energetica globale nazionale dell'edificio	F
Prestazione energetica raggiungibile	204,23 kWh/m2
Indice di prestazione energetica riscaldamento nazionale	215,3 kWh/m2
Limite normativo nazionale per il riscaldamento	102,67 kWh/m2
Qualità termica estiva edificio (D.M. 26/06/2009)	I
Rendimento medio globale stagionale dell'impianto di riscaldamento	0,74
Limite normativo regionale impianto termico (D.G.R. 46-11968)	0,8137
Coefficiente di prestazione della pompa di calore (se installata)	
Limite normativo per prestazione energetica della pompa di calore (se installata)	

ULTERIORI INFORMAZIONI

Motivazione di rilascio del presente attestato: Passaggio di proprietà
 Data titolo abilitativo a costruire/ristrutturare:
 Rispetto degli obblighi normativi in campo energetico ()

DICHIARAZIONI

Il sottoscritto certificatore ROBERTO STROPPA, nato a PREMOSELLO-CHIOVENDA (VERBANO) il 26/09/1965 residente a CREVOLADOSSOLA (VERBANO-CUSIO) CF STRRRT65P26H037V ai sensi degli articoli 46 e 47 del D.P.R. 445/2000, consapevole delle responsabilità e delle sanzioni penali previste dall'articolo 76 dello stesso D.P.R. per false attestazioni e mendaci dichiarazioni, ai fini di assicurare indipendenza ed imparzialità di giudizio, dichiara:

- nel caso di certificazione di edifici di nuova costruzione, l'assenza di conflitto di interessi, ovvero il non coinvolgimento diretto o indiretto nel processo di progettazione e realizzazione dell'edificio oggetto della presente certificazione o con i produttori dei materiali e dei componenti in esso incorporati nonché rispetto ai vantaggi che possano derivarne al richiedente;
- nel caso di certificazione di edifici esistenti, l'assenza di conflitto di interessi, ovvero di non coinvolgimento diretto o indiretto con i produttori dei materiali e dei componenti in esso incorporati nonché rispetto ai vantaggi che possano derivarne al richiedente;
- nel caso di certificazione di edifici pubblici o di uso pubblico, di operare in nome e per conto dell'ente pubblico ovvero dell'organismo di diritto pubblico proprietario dell'edificio oggetto del presente attestato di certificazione energetica e di agire per le finalità istituzionali proprie di tali enti ed organismi.

Il sottoscritto acconsente al trattamento dei dati personali per i soli fini istituzionali ai sensi delle disposizioni di cui al d.lgs 30 giugno 2003 n. 196 "Codice in materia di dati personali".

Li Crevaladossola il 12/11/2014

Firma digitale del Certificatore

ROBERTO STROPPA N. 100819